

- Legende**
- Nr. des Bauwerksverzeichnisses**
- (1.1.1) Straßen, Wege, Zufahrten
 - (1.2.1) Landwirtschaftliche Wege
 - (2.1) Bauwerke und Anlagen
 - (3.1) Entwässerung
 - (4.1) Leitungen (Anlage Dritter)
 - (5.1) Gewässerbau
 - (6.1) Anlagen für Naturschutz
 - (7.1) sonstige Maßnahmen
- Wasserschutzgebiete**
- W Wasserschutzgebiet
 - I Zone I - Fassungsbereich
 - II Zone II - engere Schutzzone
 - III IIIA Zone III, III A - weitere Schutzzone
 - IIIB Zone III B - erweiterte Schutzzone
- Grenzen**
- Planfeststellungsgrenze
 - Grunderwerbsgrenze
 - Gemarkungsgrenze

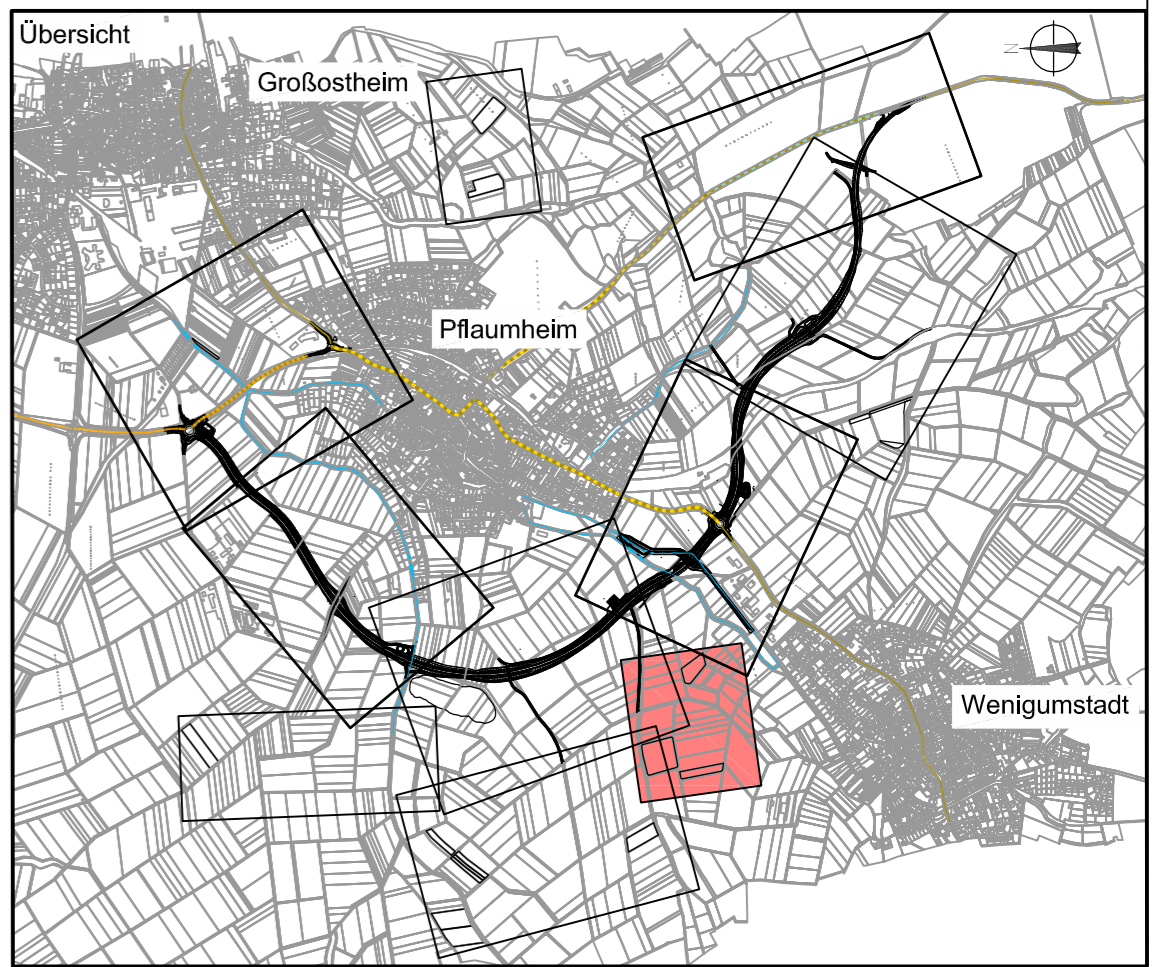

Lageplan 9 Unterlage 7.1 Blatt 9 N
vom 31.10.2014

Ergänzungsplan

OBERMEYER PLANEN + BERATEN GmbH Weißerburger Straße 20-22 63739 Aschaffenburg Tel. 06021/38667-0	Projekt	16414
	Plan Nr.	
	Datei-Name	

Bearbeitet im Auftrag des Landratsamtes Aschaffenburg
Aschaffenburg, im September 2012

Nr.	Art der Änderung	Datum	Name
PL 6	Flurstücke für CEF2-Maßnahme entfallen, neue Maßnahme CEF2	19.09.2014	JF
PL 15	neue Maßnahme A2	19.09.2014	JF

Landratsamt Aschaffenburg Kreisstraßenverwaltung	Unterlage:	7.1	
	Blatt Nr.:	9 N	
PLANFESTSTELLUNG Markt Großostheim OT Pflaumheim Ortsumgebung Kreisstraße AB 1 / AB 3	bearbeitet	15.10.12	Vr
	gezeichnet	15.10.12	Tax
	geprüft	15.10.12	Kru
	Reg.Nr.	Lageplan 9	
		1 : 1000	

Aufgestellt: Aschaffenburg, den 31.10.2014 Landratsamt Aschaffenburg Dr. Norbert Schupp, Verwaltungsdirektor	Aufgestellt:
--	--------------